

ASPELT

" Kierfechstrooss "

MAISON UNIFAMILIALE EN BANDE LOT N°01

A Classe de performance énergétique **B A+**

NEARLY ZERO ENERGY BUILDING (NZEB)

M489623-400 | Juin 2024



ML

MAISONS LOGINTER

E2ARCHITECTURE
écologie & énergie





ECHELLE 1/250

IMPLANTATION

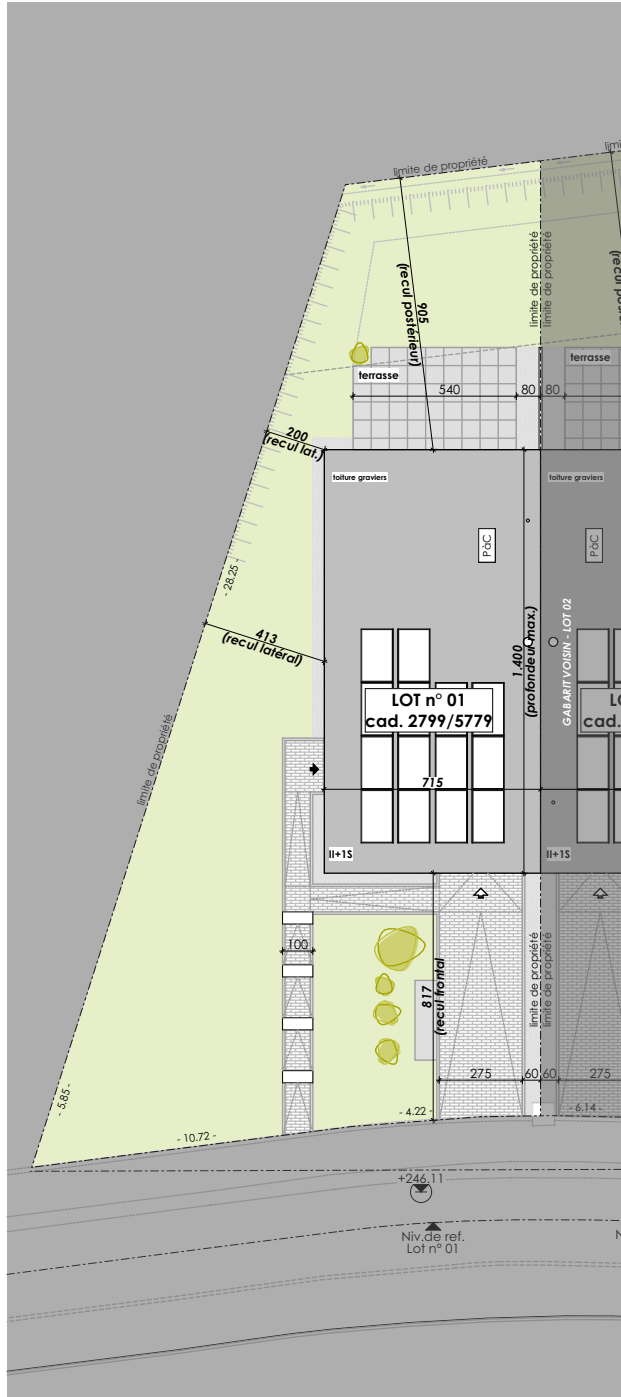

SURFACES :

terrain :	3.64 ares
habitable :	± 136 m²
non-habitable :	± 6 m²
non-chauffée :	± 20 m²



ECHELLE 1/100

REZ-DE-CHAUSSÉE

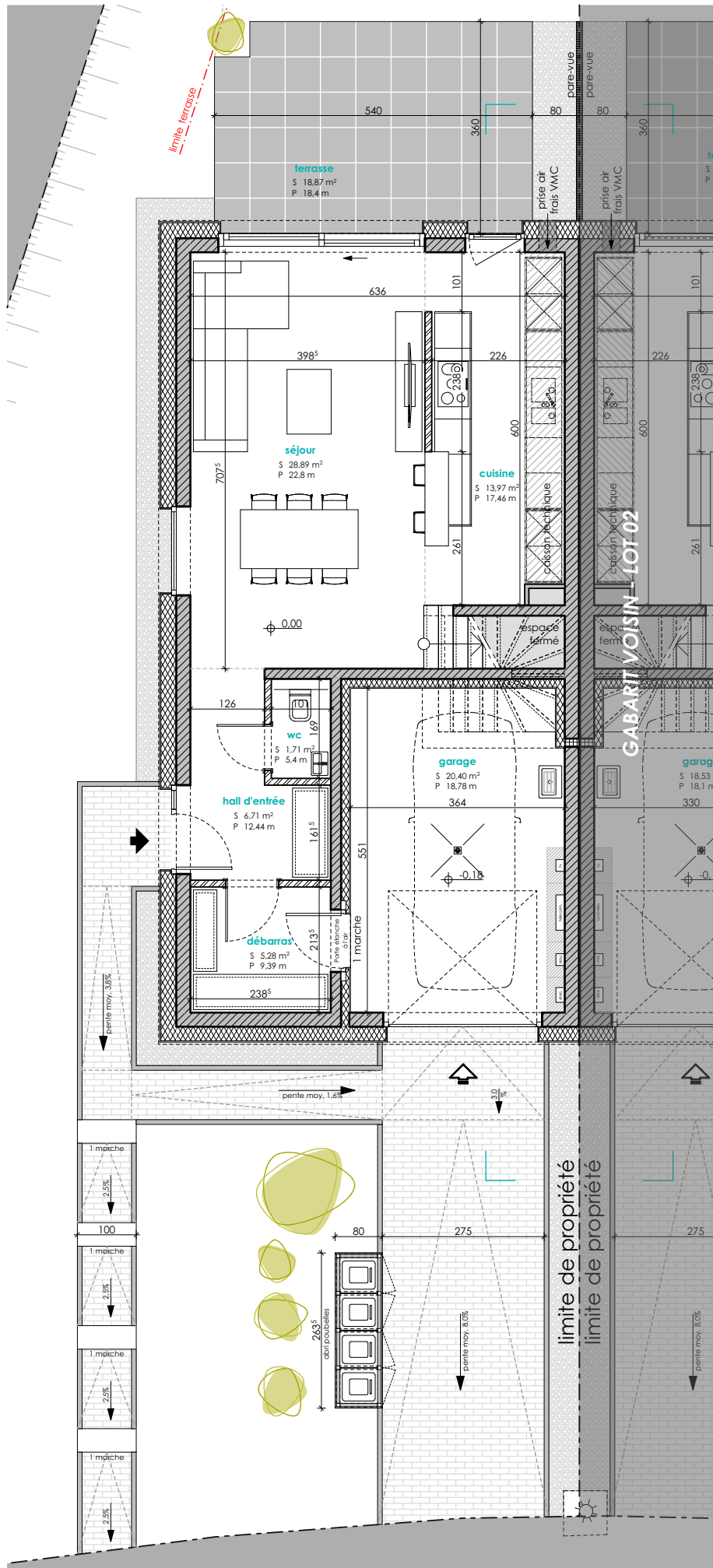



ECHELLE 1/100

ETAGE 01

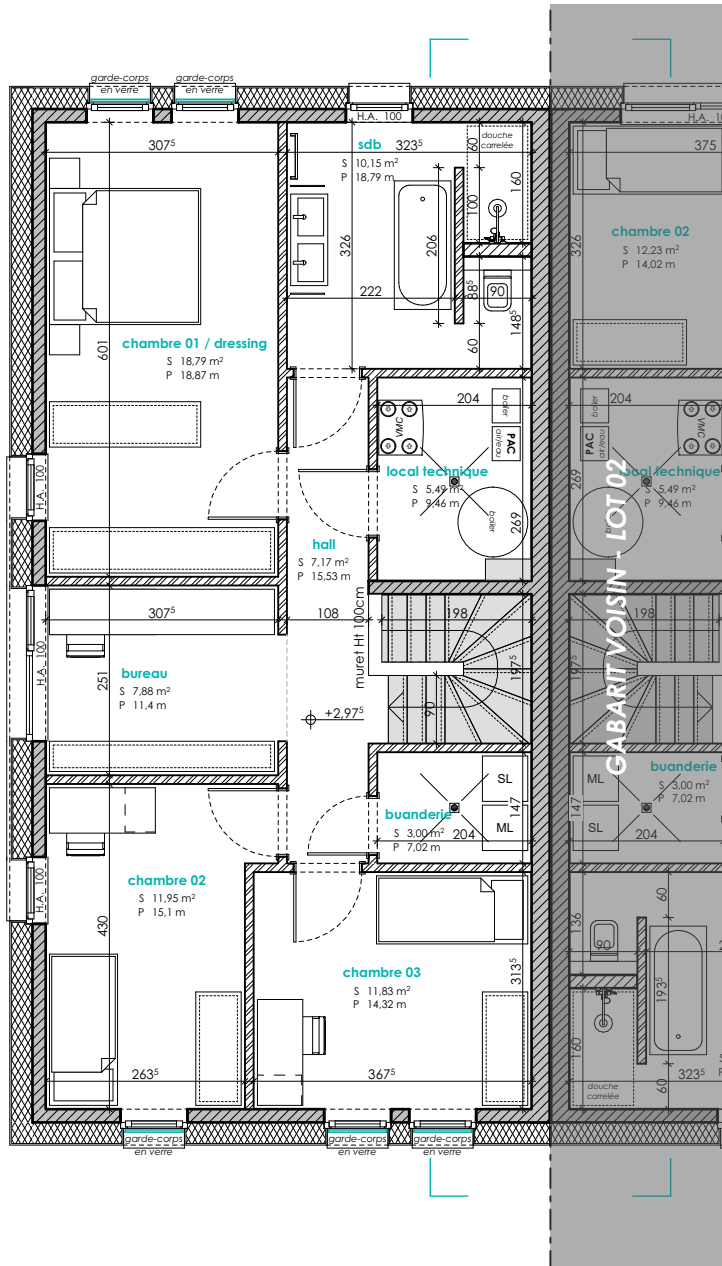



ECHELLE 1/200

COUPE DE PRINCIPLE

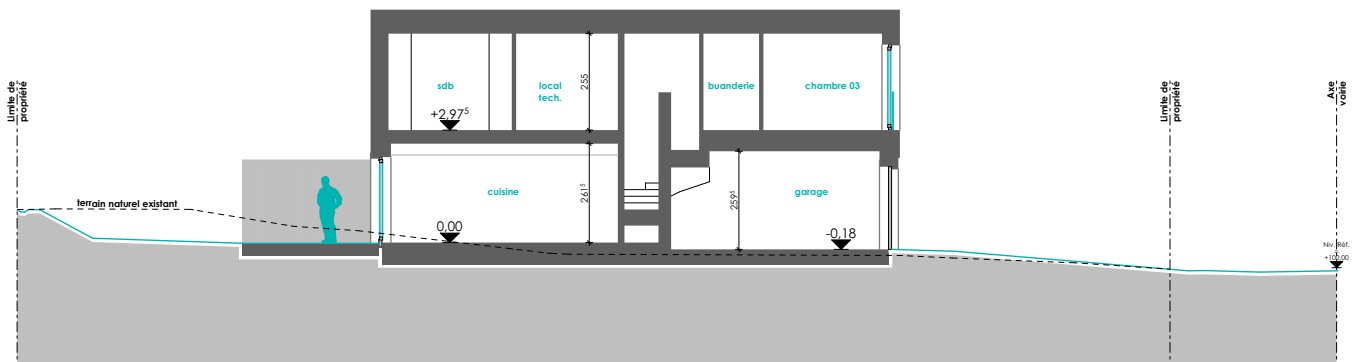

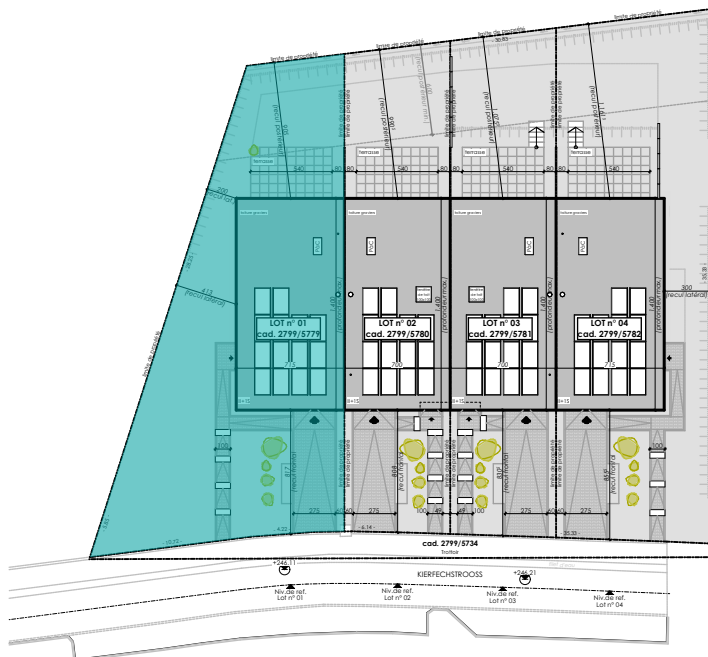

E2ARCHITECTURE
écologie & énergie



REMARQUE :

Le projet actuel vous est proposé sous réserve d'autorisation communale.
La représentation du terrain et des images 3D n'est qu'indicative.

D'éventuelles modifications ne nécessiteront pas d'accord préalable de la part de l'acquéreur.

NB : *Le maître d'œuvre conserve la propriété intellectuelle et artistique de son œuvre*

